



生活習慣病予防健診支援システム — けんぷット 機能紹介

株式会社ベアールルートシステム



全国健康保険協会管掌 生活習慣病予防健診の流れ

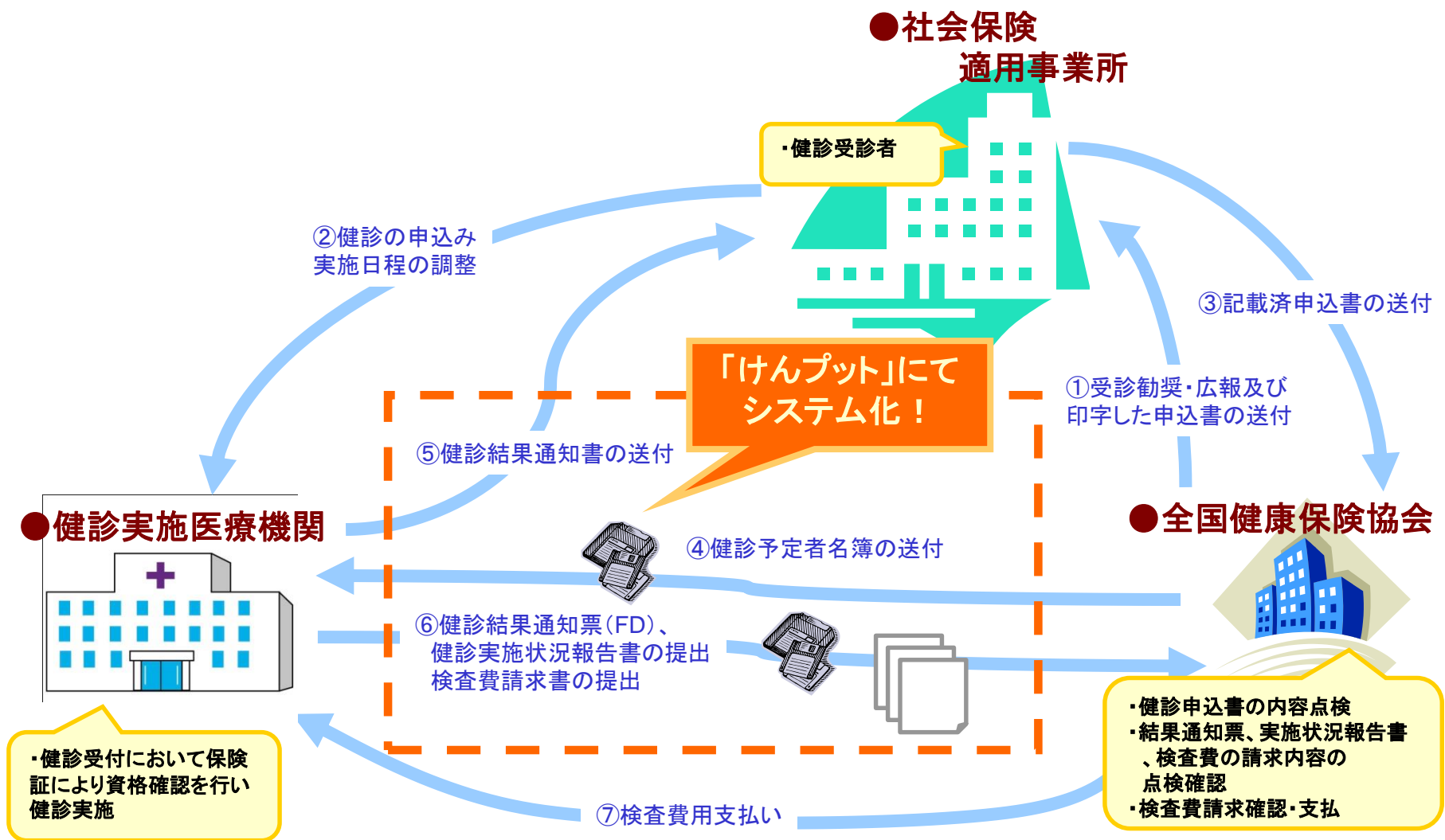



全国健康保険協会管掌生活習慣病予防健診 支援システム — けんぷつ とは

「けんぷつ」は全国健康保険協会管掌生活習慣病予防健診業務を支援するシステムです。
健診結果を入力することで、健診結果票、協会提出書類、協会提出データを作成します。



健診予定者情報一括取込

入力

全国健康保険協会管掌
生活習慣病予防健診
支援システム
— けんぷつ

出力



健診結果入力



健診結果データ

実施状況報告書、検査費請求書など

健診結果通知票



機能一覧

システムの主な機能

● 受診情報入力

事業所情報、受診者情報、受診予定を登録できます。
フロッピーディスクに格納してある受診者情報を取り込みます。
受診者情報の一覧を印刷できます。

● 健診結果入力

以下の健診結果を入力しデータベースに内容を登録します。
(一般健診、一般及び付加健診、子宮がん検診、単独(肝炎ウイルス)検査、質問票)
健診結果を印刷できます。

● 請求業務

協会へ提出するための健診結果データ、書類を出力します。

● 各種設定

以下の設定項目を入力しデータベースに内容を登録します。
(施設情報、医師、所見、検査方法、検査基準値、利用者、年度)

● システム管理

データベースのバックアップ、ログ管理を行います。

● ヘルプ機能

各機能のヘルプを表示します。

※ 本パンフレットに記載のシステムの機能、画面等については今後変更の可能性があります。



受診情報入力

事業所登録画面

The screenshot shows the '事業所登録' (Business Registration) screen. The sidebar on the left contains the following menu items: けんぽつ, 受診情報, **事業所登録** (highlighted with a red box), 受診予定登録, 受診予定申込, 健診結果, 健診結果登録, 健診結果出力, 請求, 提出データ作成, 提出帳票作成, 請求書発行, 設定, システム設定, ヘルプ.

The main area displays a table of registered business locations:

事業所名	保険証記号	フリガナ	健診請求対象	郵便番号	所在地	電
けんぽつ 株式会社	0802430023	けんぽつ		860-0041	熊本市緑工町3-09	09
個人	0000000000		対象外			

Below the table is a form for editing or registering a business location:

事業所情報
* 保険証記号 1 2 3 4 5 6 7 8 9 0 協会けんぽへ請求する

事業所名
フリガナ
郵便番号 〒 -
所在地
電話番号 FAX番号

Buttons at the bottom: 削除, クリア, 登録, 印刷

健康診断を受診する事業所情報を編集・登録します。



受診情報入力

受診者情報登録画面

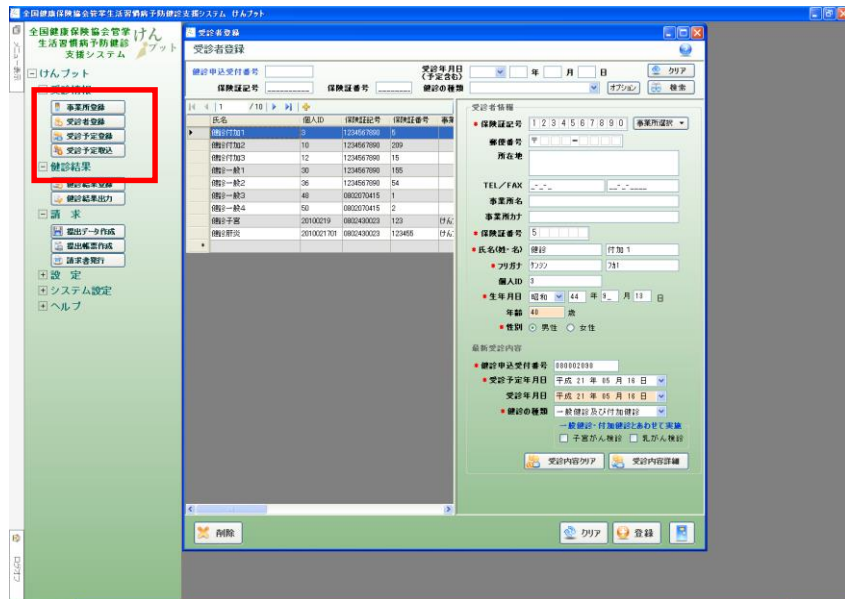

健康診断を受診する方の情報を編集・登録します。登録されている受診者の一覧表も出力可能です。また、検索項目を入力し受診者を検索することができます。

健診予定者取込機能

協会より提供される健診予定者情報データを格納したフロッピーディスクを読み込み、健診予定者を一括登録します。



事業所選択機能

一覧より選択した事業所情報を受診者情報登録画面の入力エリア内へ簡単に入力することができます。

受診予定登録機能

受診者ごとに受診予定を管理することができます。また、検索項目を入力し受診予定を検索することができます。



健診結果入力

健診結果登録画面

The screenshot shows a web-based application for health check result registration. The title bar indicates it's from '全国健康保険協会 生活習慣病予防健診 支援システム'. The main window is titled '健診結果登録'. On the left, there's a sidebar with navigation options, including '健診結果登録' which is highlighted with a red box. The main content area is a form with several sections: '受診年月日' (Date of visit), '健診の種類' (Type of check), '一般及び付加健診結果' (General and additional check results), and '健診結果の登録' (Registration of check results). The form contains various input fields for patient details and specific health check measurements.

以下の健診結果の編集・登録を行います。

- ・一般健診
- ・一般及び付加健診
- ・一般及び付加健診質問票
- ・子宮がん検診
- ・単独(肝炎ウイルス)検査

また、請求対象としない健診結果の登録も可能です。(自費で受診される場合など)

※各種入力支援機能を用意しております。

- ・検査結果取込機能
 - ・・・血液検査等の各種検査結果データを取込むことができます。
- ・指導区分自動入力
 - ・・・各検査項目ごとに設定された判定基準と、入力された健診結果をもとに指導区分を自動判定します。
- ・所見自動入力
 - ・・・所見登録画面で登録した所見を選択すると、入力エリア内へ簡単に入力することができます。



健診結果入力

健診結果出力画面

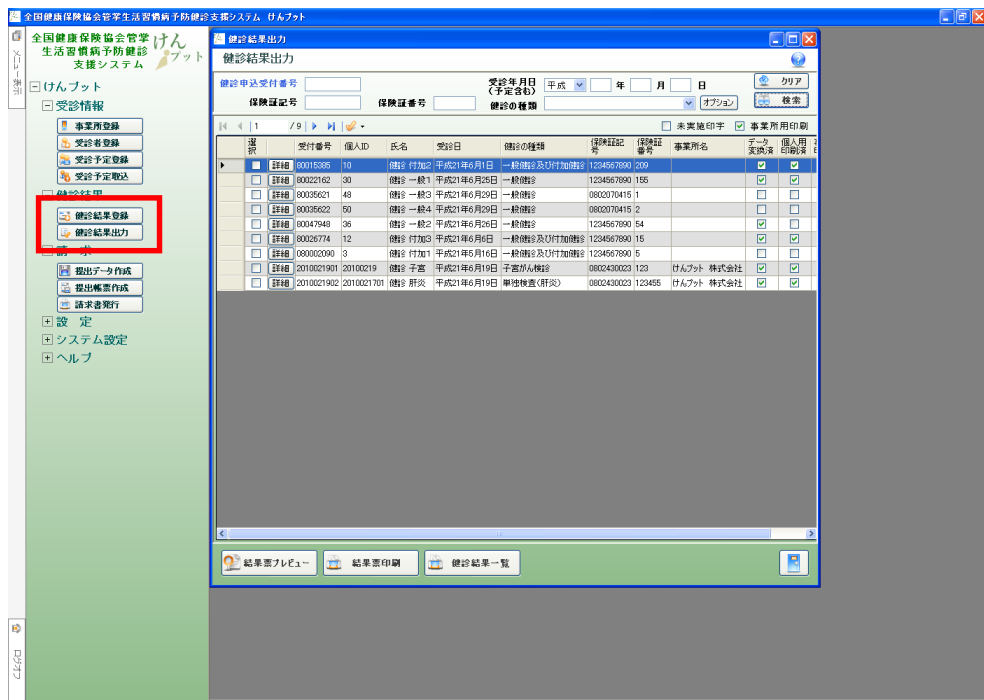

健診結果通知票及び一覧表の出力を行います。

印刷が完了している健診結果には印がつくため多重印刷を防ぐことができます。また、複数の健診結果通知票の一括印刷が可能です。

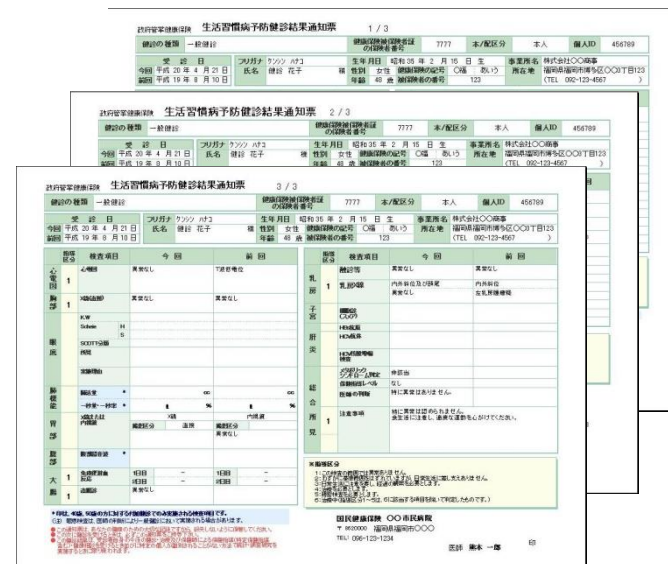

結果通知票は個人用・事業所用(プライベート項目非表示)を出力可能です。



請求業務

提出データ作成画面

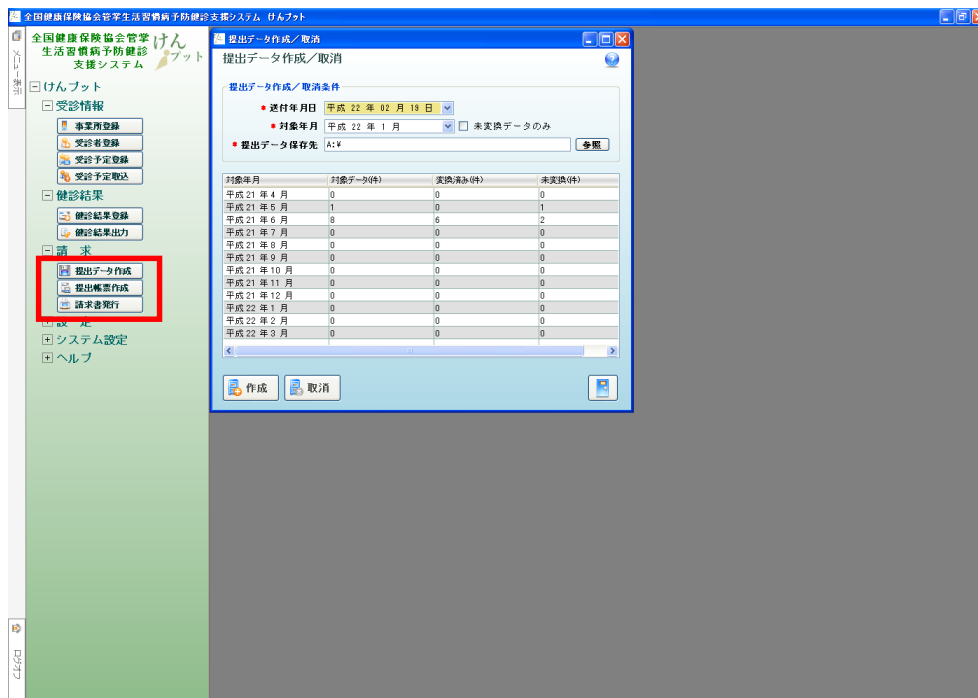

健診結果データを協会規定のデータ形式に変換・提出データを作成します。
提出データの作成状況を確認することができます。(当年度分のみ)

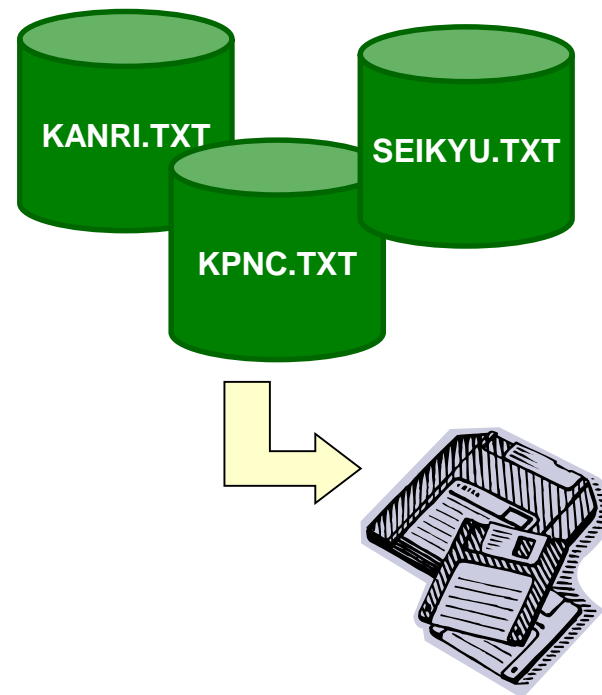



請求業務

提出帳票作成画面

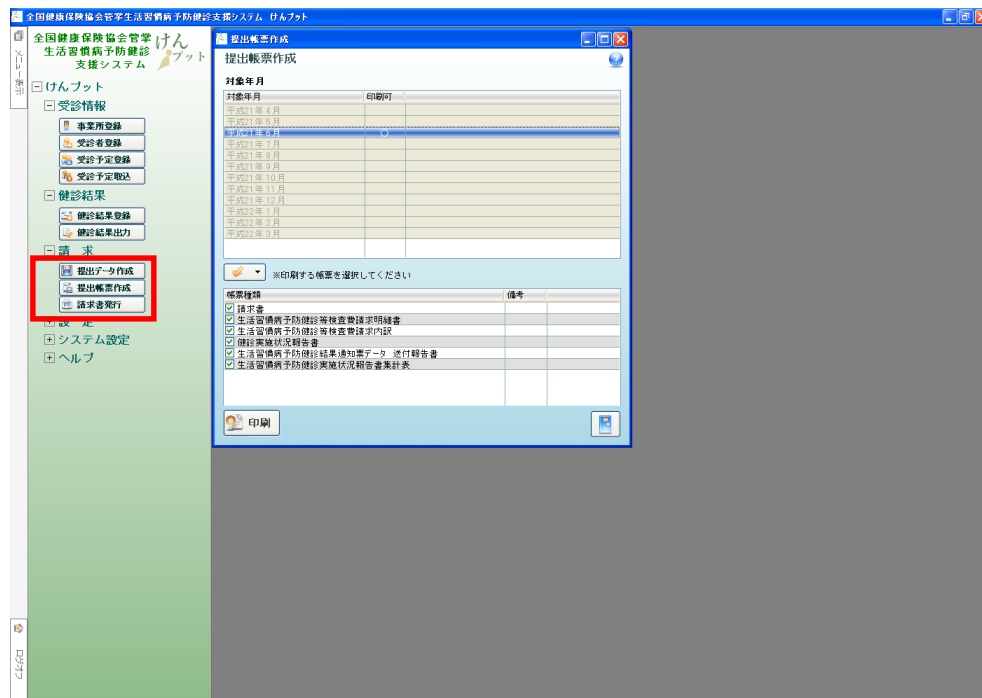

健診結果を集計し、対象年月と各種書類印刷を選択することで、帳票を表示し印刷します。

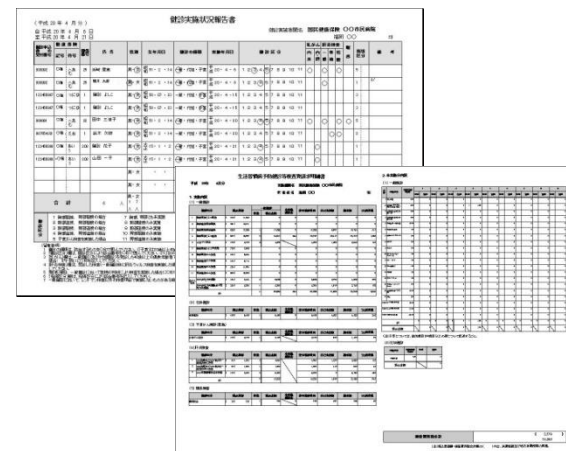



各種設定

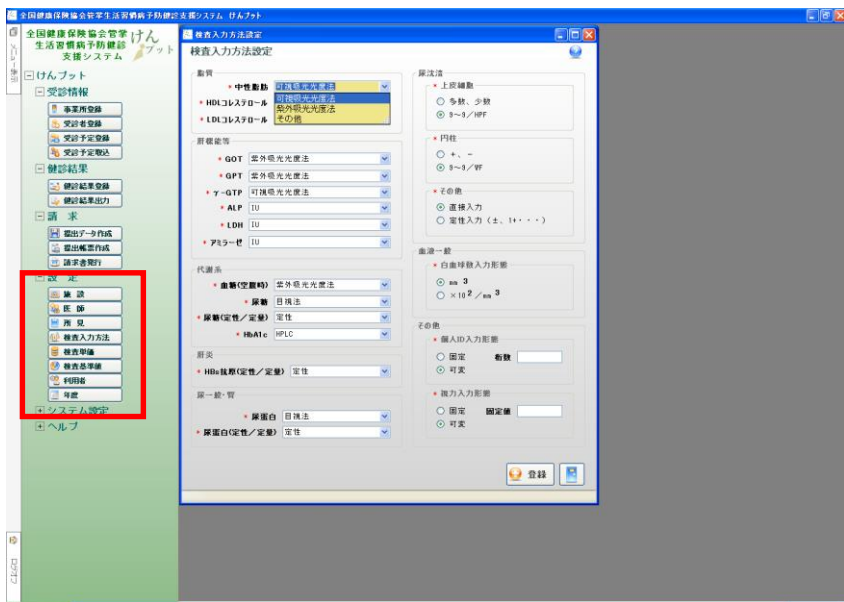

施設

施設情報を編集・登録します。

医師

医師情報を編集・登録します。

所見

健診結果登録画面で入力する所見の定型文を編集・登録します。

検査方法

検査項目ごとの検査方法等を設定します。

検査単価

年度ごとに見直しのある検査単価を設定します。

検査基準値

検査項目ごとの基準値を設定します。

利用者情報

利用者情報を編集・登録します。

年度

年度情報を設定します。



システム管理

システム管理画面



データベース管理

データベースのバックアップを作成します。

ログ管理

障害が発生した場合に、ログを取得することができます。





ヘルプ機能

ヘルプ画面

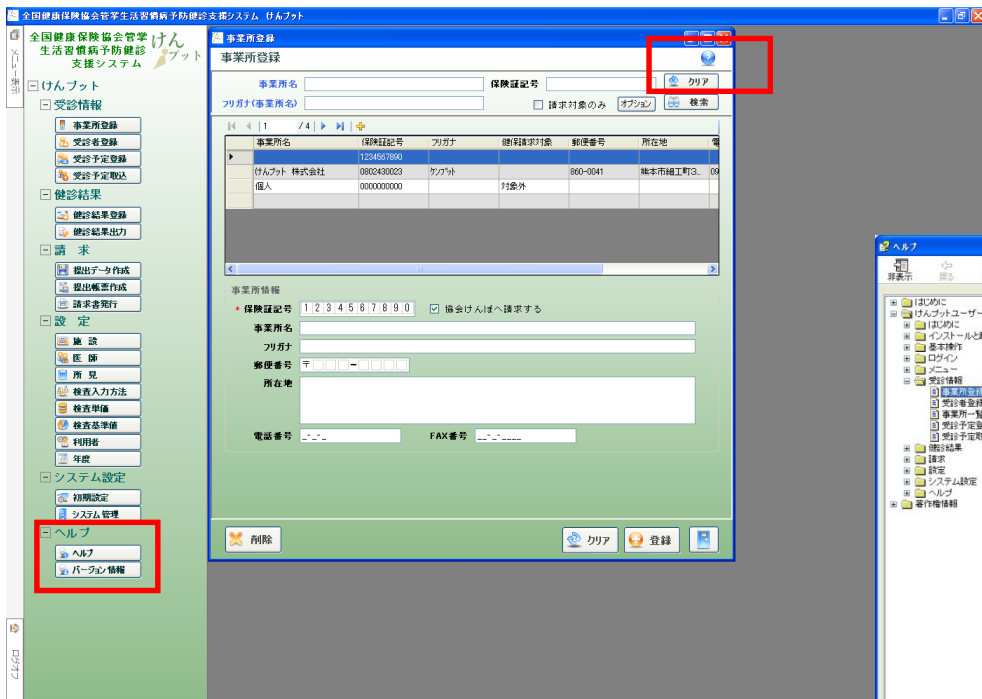

けんぽつのヘルプ情報を表示します。
各画面のヘルプ表示ボタンより、
画面ごとのヘルプ情報を表示することが
できます。

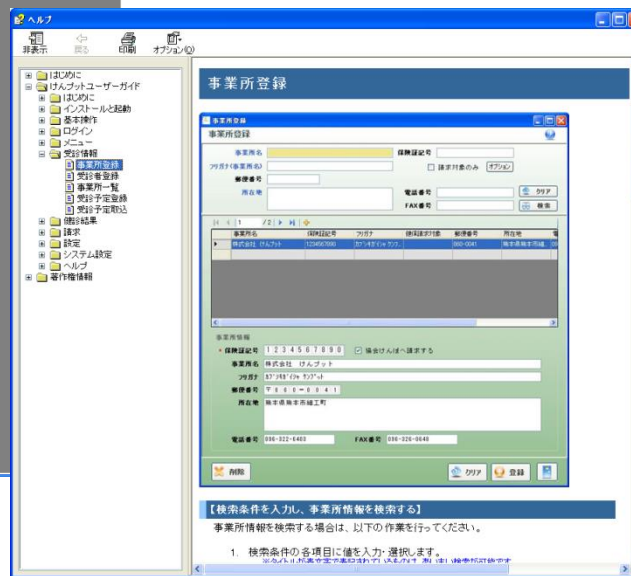



その他機能

入力支援機能

カレンダーの日付をクリックすると、入力エリア内へ簡単に入力することができます。

カーソルのある入力エリアの背景色が変化するため、入力中の項目を直観的に確認することができます。

各入力項目についての説明を表示します。



その他機能

入力支援機能

全国健康保険協会管掌生活習慣病予防健診支援システム けんブット

受診者登録

健診申込受付番号 [] 受診年月日 (予定含む) 平成 [22] 年 [2] 月 [] 日

保険証記号 [] 保険証番号 [] 健診の種類 [] オプション [] 検索

氏名	個人ID	保険証記号	保険証番号	事業
健診子宮	20100219	0802430023	123	けん
健診肝炎	2010021701	0802430023	123455	けん

受診者情報

- 保険証記号 0 8 0 2 4 3 0 0 2 3 事業所選択
- 郵便番号 〒 8 1 0 - 0 0 4 1 1
- 所在地 熊本市細工町3-7
- TEL/FAX 098-922-8408
- 事業所名 けんブット 株式会社
- 事業所かた けんブット
- 保険証番号 []
- 氏名(姓・名) 健診 []
- フリガナ けんブット
- 個人ID 20100219
- 生年月日 昭和 54 年 10 月 12 日
- 年齢 30 歳
- 性別 男性 女性

最新受診内容

- 健診申込受付番号 2010021901
- 受診予定年月日 平成 22 年 02 月 19 日
- 受診年月日 平成 21 年 08 月 19 日
- 健診の種類 子宮がん検診

一般健診・付加健診とあわせて実施
 子宮がん検診 乳がん検診

受診内容追加 受診内容詳細

削除 クリア 登録

入力項目に誤りがあった場合、エラーメッセージを表示します。

入力エリアに印を表示するので、エラーの場所を確認することができます。



オプション機能

スケジュール管理機能

スケジュール管理

日付	予定者	受診者	未受診者	
平成28年5月1日	日	0	0	0
平成28年5月2日	月	0	0	0
平成28年5月3日	火	0	0	0
平成28年5月4日	水	0	0	0
平成28年5月5日	木	0	0	0
平成28年5月6日	金	0	0	0
平成28年5月7日	土	0	0	0
平成28年5月8日	日	0	0	0
平成28年5月9日	月	0	0	0
平成28年5月10日	火	0	0	0
平成28年5月11日	水	1	1	0
平成28年5月12日	木	1	1	0
平成28年5月13日	金	1	1	0
平成28年5月14日	土	0	0	0
平成28年5月15日	日	0	0	0
平成28年5月16日	月	0	0	0
平成28年5月17日	火	0	0	0
平成28年5月18日	水	0	0	0
平成28年5月19日	木	2	2	0
平成28年5月20日	金	0	0	0
平成28年5月21日	土	0	0	0
平成28年5月22日	日	0	0	0
平成28年5月23日	月	0	0	0
平成28年5月24日	火	0	0	0
平成28年5月25日	水	1	1	0
平成28年5月26日	木	0	0	0
平成28年5月27日	金	0	0	0
平成28年5月28日	土	0	0	0
平成28年5月29日	日	0	0	0
平成28年5月30日	月	0	0	0
平成28年5月31日	火	0	0	0

受診情報

受診者名 田中 太郎 受診済

事業所名 サンプル株式会社

受診予定年月日 平成 23 年 05 月 25 日

受診年月日 平成 23 年 05 月 25 日

診察の種類 一般健診

請求対象 指定けんぽへ請求する 結果登録済み

個人請求する 請求書発行済み

自費のみ 全額

受診内容編集

請求書発行

スケジュール管理

受診予定や受診情報などを日付ごとに管理します。

受診予定数や受診者数などが一覧で表示されるため、当日の受診状況の管理を容易に行えます。

各業務画面とも連動しています。



オプション機能

請求書発行機能



請求書発行

個人または事業所等への請求書を発行します。

請求金額は全額または一部の負担など受診項目に合わせて変更可能です。



オプション機能

帳票オプション



オプション帳票

以下の帳票出力が可能です。

- ・問診票
- ・結果記入票
- ・紹介状
- ・汎用結果通知票
- ・A3版結果通知票
- ・送付案内
- ・結果通知票表紙
- ・健診結果一覧(詳細)

※画面は一例です。

各帳票は指定画面より出力されます。

各帳票については別途出力例をご覧ください。



オプション機能

追加健診登録機能

健診項目名	検査値	単位
腫瘍マーカー CEA		
腫瘍マーカー AFP		
血清γグロブリン検査		mg/dL

追加健診登録

独自の健診項目を追加・登録します。

生活習慣病予防健診には含まれない健診項目を追加し、健診結果を登録することができます。

以下の機能が含まれます。

- ・追加健診結果登録
- ・追加健診結果通知票
- ・検査結果取込対応

※画面は一例です。

各帳票は指定画面より出力されます。

各帳票については別途出力例をご覧ください。



動作環境

- OS : Windows XP、Vista、7、8.1
- CPU : Intel 1GHz以上または同等の互換CPU推奨
- メモリ : 2GB以上のRAM
- ハードディスク : 4GB以上の空き容量
- モニタ解像度 : 1280 × 1024 以上

※A4及びA3サイズが印刷可能なプリンタ