



全国健康保険協会管掌 生活習慣病予防検診支援システム

「けん putt」は全国健康保険協会管掌生活習慣病予防健診業務を支援するシステムです。
健診結果を入力することで、健診結果票、協会提出書類、協会提出データを作成します。

株式会社 ペアールートシステム

機能紹介

健診結果入力から出力まで操作性を重視しシンプルな画面を実現しました。

健診結果

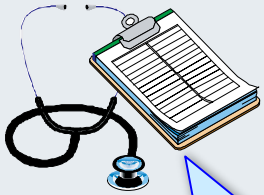

- ・一般健診
- ・一般健診及び付加健診
- ・子宮がん検診
- ・肝炎検査
- ・その他

健診結果入力画面

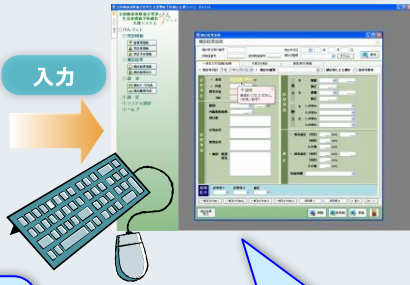

自動入力機能、
検査結果データ取込機能等で
入力をサポート

健診結果データ蓄積

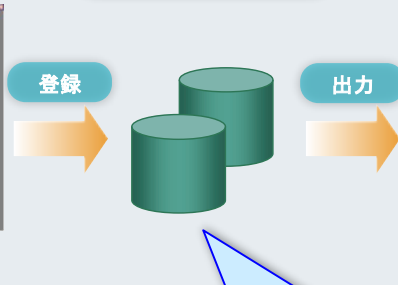

健診結果をデータベースに蓄積し、
各帳票、結果データを出力

健診結果出力

健診結果票



全国健康保険協会
提出書類

全国健康保険協会
提出テキストファイル



自動入力機能で面倒な入力をサポート

入力された健診結果の値から指導区分、メタボリックシンドローム判定、
保健指導区分などを自動表示します。

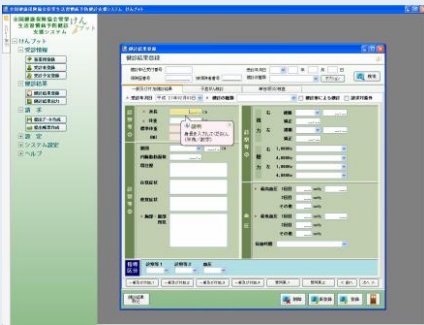

指定のフォーマットに合わせた提出書類を出力

各都道府県支部の形式に合わせた提出帳票を出力します。

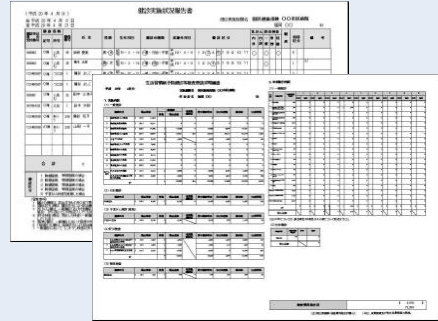

目に優しい色彩の結果票です。

前回分、今回分の健診結果を表示。
結果値が基準値より低い場合↓、高い場合↑を表示します。

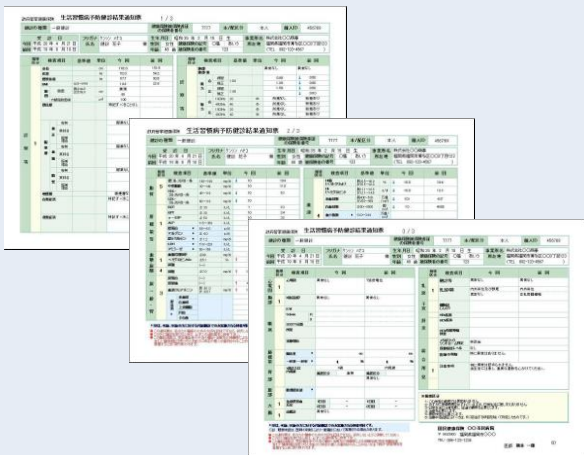

提出用の健診結果データテキストファイルを出力

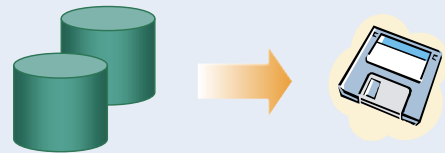

請求書の発行や独自の健診項目の追加が可能 (オプション機能)

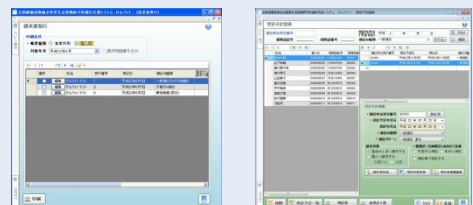

必要システム

CPU	Intel 1GHz 以上または同等の互換CPU (推奨)
メモリ	2GB以上 (推奨)
ハードディスク	4GB 以上の空き容量
その他	A3/A4サイズが印刷可能なプリンタ

機能一覧

■ 健診結果入力

- ・ 指導区分自動表示
入力された健診結果の値から指導区分を自動表示します。
- ・ BMI・標準体重など自動表示
入力値から計算される値は自動表示します。
- ・ 入力不要項目の制御
健診の種類によって入力する項目、入力しない項目を明確に表示するため、入力ミスを防ぎます。
- ・ 所見自動入力
「異常なし」はボタンクリックで入力できます。
- ・ メタボリックシンドローム判定、保健指導区分自動入力
ボタンクリックにより、入力値から自動判定します。
- ・ 検査結果データ取込によるデータ登録
検査結果データファイルから各種検査データを取込むことができます。血液検査結果等の入力を省略できます。

■ 健診予定者名簿自動取込

協会よりフロッピーディスクで提供された健診予定者名簿データを自動取り込みできます。

■ 設定値変更機能

- ・ 検査費を年度毎に変更可能
年度毎に見直される検査費を変更可能です。
- ・ 検査入力方法を設定可能
各検査方法を変更可能です。

■ 健診結果一覧表示

健診結果状況を一覧表示します。

■ 健診結果票出力

- ・ 前回分、今回分の健診結果を表示します。
- ・ 結果値が基準値より低い場合↓、高い場合↑を表示します。
- ・ 肝炎検査などプライバシー項目について、非表示のもの、表示したものと、2種類の結果票を出力します。

■ 協会提出書類出力

以下の書類を出力します。

- ・ 実施状況報告書
- ・ 検査費請求内訳 (実施分・未実施分)
- ・ 検査費請求書明細
- ・ 請求書
- ・ 送付報告書
- ・ その他、協会各支部で指定されている帳票

■ 協会提出データ作成

健診結果から月単位で提出用のテキストファイルを作成します。

■ オプション機能

- ・ 請求書発行、スケジュール管理機能
- ・ オプション帳票機能
(問診票、結果記入票、紹介状、A3版結果通知票など)
- ・ 追加健診項目登録機能

サポート

保守・サポート料をお支払いいただくことで、以下のような保守・サポートをご提供いたします。

- ・ 全国健康保険協会から提示される変更
協会より提示される新年度用提出書類及び提出データの書式、集計方法の変更等について対応いたします。また、上記とは別に年度内に協会から提示される変更について対応いたします。
- ・ 問合せ
システムに関する質問を電話・メールにてご回答します。
- ・ バージョンアップ
共通的に必要なシステム改善を行った場合、最新版のシステムをご提供いたします。

■ 開発元



株式会社 ベア ルート システム

〒860-0041
熊本市中央区細工町3-7 細工町ハイツ 2階
TEL : 096-322-6403 FAX : 096-326-0648
E-MAIL : toiwase@bearroot.co.jp
URL : http://www.bearroot.co.jp/

■ 販売元

本カタログは製品改良のため予告なく変更することがございますので予めご了承ください。